



Camisa Operacional Gola PAT manga curta

DESCRIÇÃO

Gola tipo italiana, abertura frontal parcial, mangas curta, costas em tecido único.

Faixa Refletiva Prata de 2cm de largura aplicadas na circunferência das mangas e abaixo da cava.

COSTURAS

Máquina bitola mínima 7mm para fixação e fechamento das ilhargas, ombros e mangas.

Máquina reta 1 agulha ponto fixo para fixação e pesponto da gola, vista, bolso, punhos, carcelas, faixas, bainhas e barra.

Travetes nos cantos do bolso e final da vista.

Aplicação de overlock nas partes desfiantes do tecido.

PONTOS POR CENTÍMETROS

3,5 a 4,0 em todas as costuras.

AVIAMENTOS

Linha 80 Pes./Alg. ou 100% Pes. na cor do tecido para as operações de fechamentos, fixações, pespontos, caseados e pregar botões; linha 120 e filamento para o overlock. Faixa refletiva (50mm).

ETIQUETAS

Etiqueta do "FORNECEDOR" com composição, instruções de lavagem e identificação da Confeção conforme CONMETRO resolução 2.

EMBALAGENS

As peças devem ser acondicionadas em sacos plásticos individuais (com numeração visível). Embalagem coletiva em caixa de papelão com as devidas identificações.

OBSERVAÇÕES

A tabela de medidas serve como referencia, as modelagens/tabelas quando solicitadas devem obedecer às necessidades do cliente final.



TABELA DE MEDIDAS - CAMISA OPERACIONAL									
MOLDE	TOLERÂNCIAS DE MEDIDAS	NUMERAÇÃO							
		1	2	3	4	5	6	7	8
		PP	P	M	G	GG	XG	XXG	XXXG
CIRCUNFERENCIA DO TORAX	de -1 a +1	104	112	120	128		72	76	80
COSTAS	de -1,5 a +1,5	44	47	50	53	56	59	62	65
MANGAS CURTA	de -0,5 a +0,5	22	23	24	25	26	27	28	29
MANGAS LONGAS	de -1 a +1	60	62	64	66	67	67	68	68
CONTORNO DE CAVA	de -0,5 a +0,5	51	26,5	27,5	28,5	29,5	30,5	31,5	32,5
COMPRIMENTO	de -1,5 a +1,5	66	69	72	75	78	81	84	87

TECIDO: Opções no Catálogo da Marca escolhida
Opção Cores: catálogo do tecido escolhido.

Referência 004



Camisa Operacional Gola PAT manga longa

DESCRIÇÃO

Gola tipo italiana, abertura frontal parcial, mangas longas canhão, costas em tecido único.

Faixa Refletiva Prata de 2cm de largura aplicadas na circunferência das mangas e abaixo da cava.

COSTURAS

Máquina bitola mínima 7mm para fixação e fechamento das ilhargas, ombros e mangas.

Máquina reta 1 agulha ponto fixo para fixação e pesponto da gola, vista, bolso, punhos, carcelas, faixas, bainhas e barra.

Travetes nos cantos do bolso e final da vista.

Aplicação de overlock nas partes desfiantes do tecido.

PONTOS POR CENTÍMETROS

3,5 a 4,0 em todas as costuras.

AVIAMENTOS

Linha 80 Pes./Alg. ou 100% Pes. na cor do tecido para as operações de fechamentos, fixações, pespontos, caseados e pregar botões; linha 120 e filamento para o overlock. Faixa refletiva (50mm).

ETIQUETAS

Etiqueta do "FORNECEDOR" com composição, instruções de lavagem e identificação da Confeção conforme CONMETRO resolução 2.

EMBALAGENS

As peças devem ser acondicionadas em sacos plásticos individuais (com numeração visível). Embalagem coletiva em caixa de papelão com as devidas identificações.

OBSERVAÇÕES

A tabela de medidas serve como referencia, as modelagens/tabelas quando solicitadas devem obedecer às necessidades do cliente final.



TABELA DE MEDIDAS - CAMISA OPERACIONAL									
MOLDE	TOLERÂNCIAS DE MEDIDAS	NUMERAÇÃO							
		1	2	3	4	5	6	7	8
		PP	P	M	G	GG	XG	XXG	XXXG
CIRCUNFERENCIA DO TORAX	de -1a+1	104	112	120	128		72	76	80
COSTAS	de -1,5a+1,5	44	47	50	53	56	59	62	65
MANGAS CURTA	de -0,5a+0,5	22	23	24	25	26	27	28	29
MANGAS LONGAS	de -1a+1	60	62	64	66	67	67	68	68
CONTORNO DE CAVA	de -0,5a+0,5	51	26,5	27,5	28,5	29,5	30,5	31,5	32,5
COMPRIMENTO	de -1,5a+1,5	66	69	72	75	78	81	84	87

TECIDO: Opções no Catálogo da Marca escolhida
Opção Cores: catálogo do tecido escolhido.

Referência 005

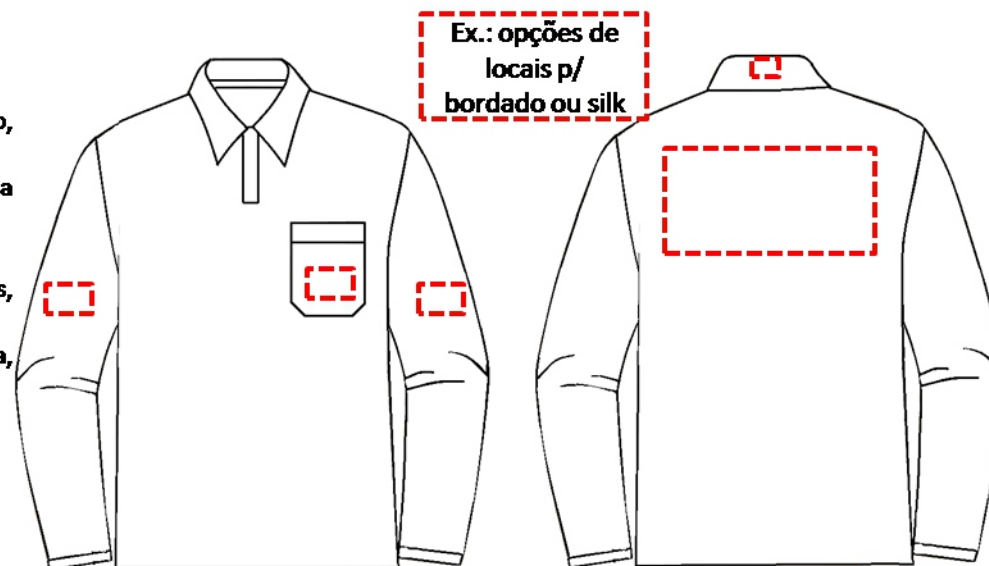

Camisa Operacional gola V manga curta

DESCRIÇÃO

Gola V, mangas curtas, 01 bolso ld esquerdo do peito, costas em tecido único.

Faixa Refletiva Prata de 2cm de largura aplicadas na circunferência das mangas e abaixo da cava.

COSTURAS

Máquina bitola mínima 7mm para fixação e fechamento das ilhargas, ombros e mangas.

Máquina reta 1 agulha ponto fixo para fixação e pesponto da gola, vista, bolso, punhos, carcelas, faixas, bainhas e barra.

Travetes nos cantos do bolso e final da vista.

Aplicação de overlock nas partes desfiantes do tecido.

PONTOS POR CENTÍMETROS

3,5 a 4,0 em todas as costuras.

AVIAMENTOS

Linha 80 Pes./Alg. ou 100% Pes. na cor do tecido para as operações de fechamentos, fixações, pespontos, caseados e pregar botões; linha 120 e filamento para o overlock. Faixa refletiva (50mm).

ETIQUETAS

Etiqueta do "FORNECEDOR" com composição, instruções de lavagem e identificação da Confeção conforme CONMETRO resolução 2.

EMBALAGENS

As peças devem ser acondicionadas em sacos plásticos individuais (com numeração visível). Embalagem coletiva em caixa de papelão com as devidas identificações.

OBSERVAÇÕES

A tabela de medidas serve como referencia, as modelagens/tabelas quando solicitadas devem obedecer às necessidades do cliente final.



TABELA DE MEDIDAS - CAMISA OPERACIONAL									
MOLDE	TOLERÂNCIAS DE MEDIDAS	NUMERAÇÃO							
		1	2	3	4	5	6	7	8
		PP	P	M	G	GG	XG	XXG	XXXG
CIRCUNFERENCIA DO TORAX	de -1 a +1	104	112	120	128		72	76	80
COSTAS	de -1,5 a +1,5	44	47	50	53	56	59	62	65
MANGAS CURTA	de -0,5 a +0,5	22	23	24	25	26	27	28	29
MANGAS LONGAS	de -1 a +1	60	62	64	66	67	67	68	68
CONTORNO DE CAVA	de -0,5 a +0,5	51	26,5	27,5	28,5	29,5	30,5	31,5	32,5
COMPRIMENTO	de -1,5 a +1,5	66	69	72	75	78	81	84	87

TECIDO: Opções no Catálogo da Marca escolhida
Opção Cores: catálogo do tecido escolhido.

Referência 006

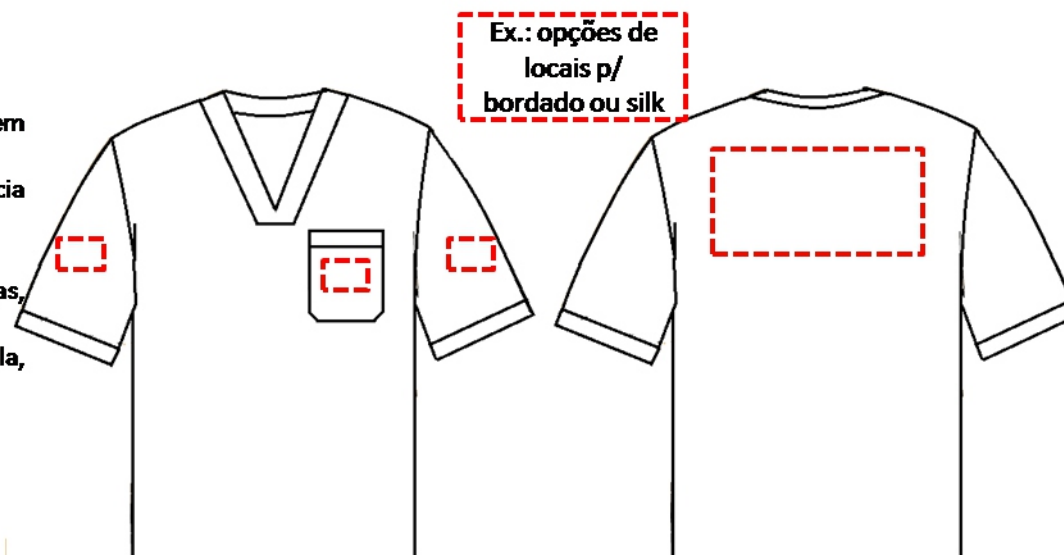

Camisa Operacional gola V manga longa

DESCRIÇÃO

Gola V, manga longa canhão, 01 bolso LD esquerdo do peito, costas em tecido único.

Faixa Refletiva Prata de 2cm de largura aplicadas na circunferência das mangas e abaixo da cava.

COSTURAS

Máquina bitola mínima 7mm para fixação e fechamento das ilhargas, ombros e mangas.

Máquina reta 1 agulha ponto fixo para fixação e pesponto da gola vista, bolso, punhos, carcelas, faixas, bainhas e barra.

Travetes nos cantos do bolso e final da vista.

Aplicação de overlock nas partes desfiantes do tecido.

PONTOS POR CENTÍMETROS

3,5 a 4,0 em todas as costuras.

AVIAMENTOS

Linha 80 Pes./Alg. ou 100% Pes. na cor do tecido para as operações de fechamentos, fixações, pespontos, caseados e pregar botões; linha 120 e filamento para o overlock. Faixa refletiva (50mm).

ETIQUETAS

Etiqueta do "FORNECEDOR" com composição, instruções de lavagem e identificação da Confeção conforme CONMETRO resolução 2.

EMBALAGENS

As peças devem ser acondicionadas em sacos plásticos individuais (com numeração visível). Embalagem coletiva em caixa de papelão com as devidas identificações.

OBSERVAÇÕES

A tabela de medidas serve como referencia, as modelagens/tabelas quando solicitadas devem obedecer às necessidades do cliente final.



TABELA DE MEDIDAS - CAMISA OPERACIONAL									
MOLDE	TOLERÂNCIAS DE MEDIDAS	NUMERAÇÃO							
		1	2	3	4	5	6	7	8
		PP	P	M	G	GG	XG	XXG	XXXG
CIRCUNFERENCIA DO TORAX	de -1a+1	104	112	120	128		72	76	80
COSTAS	de -1,5a+1,5	44	47	50	53	56	59	62	65
MANGAS CURTA	de -0,5a+0,5	22	23	24	25	26	27	28	29
MANGAS LONGAS	de -1a+1	60	62	64	66	67	67	68	68
CONTORNO DE CAVA	de -0,5a+0,5	51	26,5	27,5	28,5	29,5	30,5	31,5	32,5
COMPRIMENTO	de -1,5a+1,5	66	69	72	75	78	81	84	87

TECIDO: Opções no Catálogo da Marca escolhida
Opção Cores: catálogo do tecido escolhido.

Referência 007



Calça Operacional elástico total c/cadarço

DESCRIÇÃO

Cós postiço com 4,5 cm de largura, elástico embutido total e cadarço, 2 bolsos dianteiros chapados e traseiro com 2 bolsos chapados com cantos chanfrados.

COSTURAS

Fixação do ós em máquina de pregar elástico. Fechamento das ilhargas e gancho traseiro em fechadeira 2 agulhas paralelas ou interlock bitola mínima 10mm rebatido com ponto corrente 2 agulhas paralelas.

Fechamento do entrepernas em interlock bitola mínima 10mm. Máq. reta 2 agulhas paralelas para o pesponto da vista, gancho dianteiro, fixação dos bolsos. Máq. reta 1 agulha para bainhas e barra das pernas. Travetes nas extremidades dos bolsos, final da vista, no final da costura lateral no ós. Overlock nas partes desfiantes do tecido. Caseado reto de 18mm.

PONTOS POR CENTÍMETRO

3,0 a 3,5 em todas as costuras.

AVIAMENTOS

Linha 80 Pes./Alg. ou 100% Poliéster na cor do tecido para as costuras de fechamento, fixação, pespontos, linha 120 e filamento para o overlock. Elástico de 40mm de largura.

ETIQUETAS

Etiqueta do "FORNECEDOR" com composição, instruções de lavagem e identificação da Confeccção conforme CONMETRO resolução 2.

EMBALAGEM

As peças devem ser acondicionadas em sacos plásticos individuais (com numeração visível). Embalagem coletiva em caixa de papelão com as devidas identificações.

OBSERVAÇÕES

A tabela de medidas serve como referencia, as modelagens/tabelas quando solicitadas devem obedecer às necessidades do cliente final.

Ex.: opções de locais p/ bordado ou silk



		TABELA DE MEDIDAS - CALÇA OPERACIONAL															
MOLDE	TOLERÂNCIAS DE MEDIDAS	NUMERAÇÃO															
		34	36	38	40	42	44	46	48	50	52	54	56	58	60	62	64
		PP	P	M	G	GG	XG	XXG	XXXG								
CINTURA	De -2 a +2	39	41	43	45	47	49	51	53	55	57	59	61	63	65	67	69
QUADRIL	De -1 a +1	47	49	51	53	55	57	59	61	63	65	67	69	71	73	75	77
COXA	De -1 a +1	30	31	32	33	34	35	36	37	38	39	40	41	42	43	44	45
GANCHO DIANTEIRO	De -0,5 a +0,5	22	22,5	23	23,5	24	24,5	25	25,5	26	26,5	27	27,5	28	28,5	29	29,5
GANCHO TRASEIRO	De -0,5 a +0,5	34	34,5	35	35,5	36	36,5	37	37,5	38	38,5	39	39,5	40	40,5	41	41,5
ENTREPERNAS C/BARRA	De -1,5 a +1,5	85	85	85	85	85	85	85	85	85	85	85	85	85	85	85	85
ILHARGAS S/ ILHÓS	De -0,5 a +0,5	104,5	105	105,5	106	106,5	107	107,5	108	108,5	109	109,5	110	110,5	111	111,5	112
JOELHO	De -0,5 a +0,5	22	22,5	23	23,5	24	24,5	25	25,5	26	26,5	27	27,5	28	28,5	29	29,5
BARRA DA CALÇA	De -0,5 a +0,5	22	22,5	23	23,5	24	24,5	25	25,5	26	26,5	27	27,5	28	28,5	29	29,5

TECIDO: Opções no Catálogo da Marca escolhida
Opção Cores: catálogo do tecido escolhido.

Referência 009

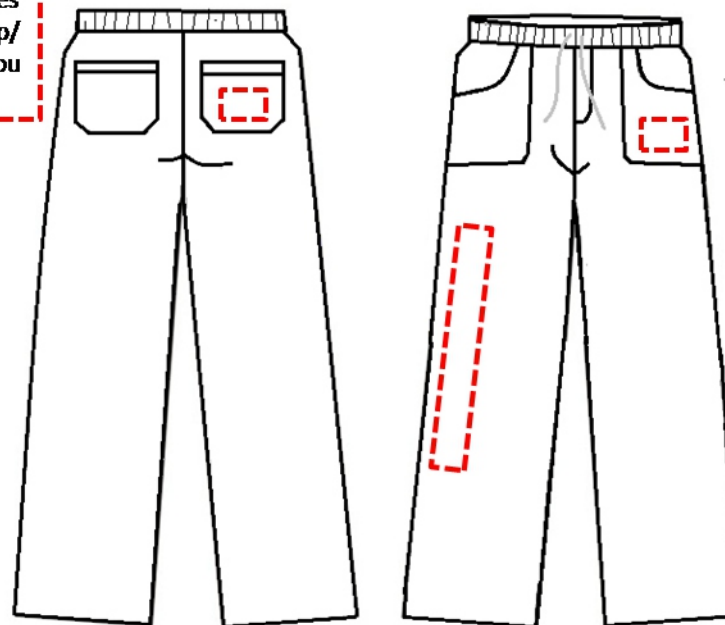

Calça c/cós passante ½ elástico e bolso cargo

DESCRIÇÃO

Cós postiço com 4,5 cm de largura e passantes, meio elástico embutido na parte traseira e fechamento através de botão e caseado, 2 bolsos chapados dianteiros, 2 bolsos chapados traseiro e 2 bolsos cargo com fechamento em velcro lateral pernas.

COSTURAS

Fixação do cós em máquina de pregar elástico. Fechamento das ilhargas e gancho traseiro em fechadeira 2 agulhas paralelas ou interlock bitola mínima 10mm rebatido com ponto corrente 2 agulhas paralelas.

Fechamento do entrepernas em interlock bitola mínima 10mm. Máq. reta 2 agulhas paralelas para o pesponto da vista, gancho dianteiro, fixação dos bolsos. Máq. reta 1 agulha para bainhas e barra das pernas. Travetes nas extremidades dos bolsos, final da vista, no final da costura lateral no cós. Overlock nas partes desfiantes do tecido. Caseado reto de 18mm.

PONTOS POR CENTÍMETRO

3,0 a 3,5 em todas as costuras.

AVIAMENTOS

Linha 80 Pes./Alg. ou 100% Poliéster na cor do tecido para as costuras de fechamento, fixação, pespontos, linha 120 e filamento para o overlock. Elástico de 40mm de largura.

ETIQUETAS

Etiqueta do "FORNECEDOR" com composição, instruções de lavagem e identificação da Confeccção conforme CONMETRO resolução 2.

EMBALAGEM

As peças devem ser acondicionadas em sacos plásticos individuais (com numeração visível). Embalagem coletiva em caixa de papelão com as devidas identificações.

OBSERVAÇÕES

A tabela de medidas serve como referencia, as modelagens/tabelas quando solicitadas devem obedecer às necessidades do cliente final.



		TABELA DE MEDIDAS - CALÇA OPERACIONAL															
MOLDE	TOLERÂNCIAS DE MEDIDAS	NUMERAÇÃO															
		34	36	38	40	42	44	46	48	50	52	54	56	58	60	62	64
		PP	P	M	G	GG	XG	XXG	XXXG								
CINTURA	De -2 a +2	39	41	43	45	47	49	51	53	55	57	59	61	63	65	67	69
QUADRIL	De -1 a +1	47	49	51	53	55	57	59	61	63	65	67	69	71	73	75	77
COXA	De -1 a +1	30	31	32	33	34	35	36	37	38	39	40	41	42	43	44	45
GANCHO DIANTEIRO	De -0,5 a +0,5	22	22,5	23	23,5	24	24,5	25	25,5	26	26,5	27	27,5	28	28,5	29	29,5
GANCHO TRASEIRO	De -0,5 a +0,5	34	34,5	35	35,5	36	36,5	37	37,5	38	38,5	39	39,5	40	40,5	41	41,5
ENTREPERNAS C/BARRA	De -1,5 a +1,5	85	85	85	85	85	85	85	85	85	85	85	85	85	85	85	85
ILHARGAS S/ ILHÓS	De -0,5 a +0,5	104,5	105	105,5	106	106,5	107	107,5	108	108,5	109	109,5	110	110,5	111	111,5	112
JOELHO	De -0,5 a +0,5	22	22,5	23	23,5	24	24,5	25	25,5	26	26,5	27	27,5	28	28,5	29	29,5
BARRA DA CALÇA	De -0,5 a +0,5	22	22,5	23	23,5	24	24,5	25	25,5	26	26,5	27	27,5	28	28,5	29	29,5

TECIDO: Opções no Catálogo da Marca escolhida
Opção Cores: catálogo do tecido escolhido.

Referência 010

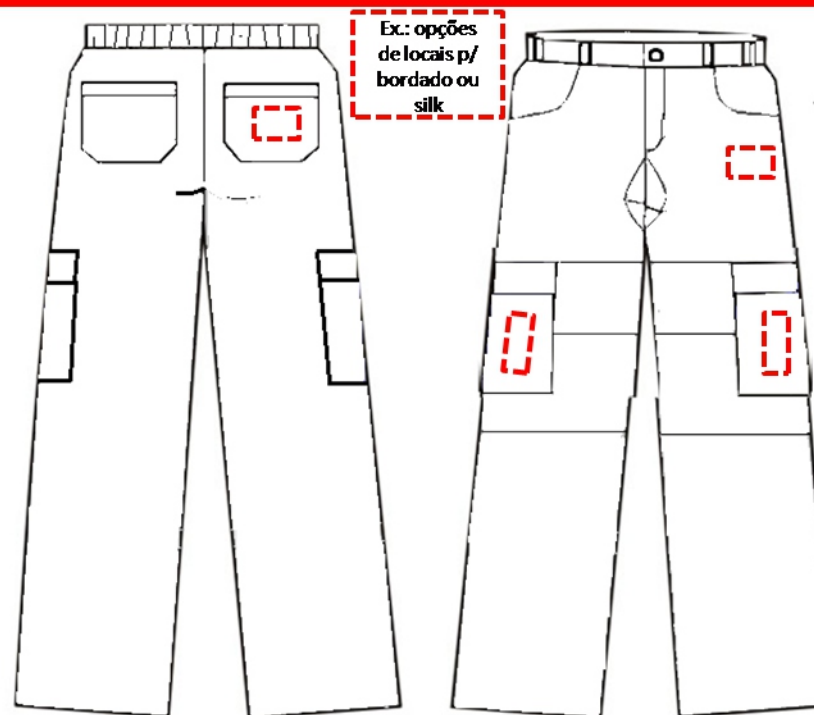

Calça c/cós passante meio elástico

DESCRIÇÃO

Cós postiço com 4,5 cm de largura e passantes, meio elástico embutido na parte traseira e fechamento através de botão e caseado, 2 bolsos chapados dianteiros, 2 bolsos chapados traseiro.

COSTURAS

Fixação do cós em máquina de pregar elástico. Fechamento das ilhargas e gancho traseiro em fechadeira 2 agulhas paralelas ou interlock bitola mínima 10mm rebatido com ponto corrente 2 agulhas paralelas.

Fechamento do entrepernas em interlock bitola mínima 10mm. Máq. reta 2 agulhas paralelas para o pesponto da vista, gancho dianteiro, fixação dos bolsos. Máq. reta 1 agulha para bainhas e barra das pernas. Travetes nas extremidades dos bolsos, final da vista, no final da costura lateral no cós. Overlock nas partes desfiantes do tecido.

Caseado reto de 18mm.

PONTOS POR CENTÍMETRO

3,0 a 3,5 em todas as costuras.

AVIAMENTOS

Linha 80 Pes./Alg. ou 100% Poliéster na cor do tecido para as costuras de fechamento, fixação, pespontos, linha 120 e filamento para o overlock. Elástico de 40mm de largura.

ETIQUETAS

Etiqueta do "FORNECEDOR" com composição, instruções de lavagem e identificação da Confeccção conforme CONMETRO resolução 2.

EMBALAGEM

As peças devem ser acondicionadas em sacos plásticos individuais (com numeração visível). Embalagem coletiva em caixa de papelão com as devidas identificações.

OBSERVAÇÕES

A tabela de medidas serve como referencia, as modelagens/tabelas quando solicitadas devem obedecer às necessidades do cliente final.



		TABELA DE MEDIDAS - CALÇA OPERACIONAL															
MOLDE	TOLERÂNCIAS DE MEDIDAS	NUMERAÇÃO															
		34	36	38	40	42	44	46	48	50	52	54	56	58	60	62	64
		PP	P	M	G	GG	XG	XXG	XXXG								
CINTURA	De -2 a +2	39	41	43	45	47	49	51	53	55	57	59	61	63	65	67	69
QUADRIL	De -1 a +1	47	49	51	53	55	57	59	61	63	65	67	69	71	73	75	77
COXA	De -1 a +1	30	31	32	33	34	35	36	37	38	39	40	41	42	43	44	45
GANCHO DIANTEIRO	De -0,5 a +0,5	22	22,5	23	23,5	24	24,5	25	25,5	26	26,5	27	27,5	28	28,5	29	29,5
GANCHO TRASEIRO	De -0,5 a +0,5	34	34,5	35	35,5	36	36,5	37	37,5	38	38,5	39	39,5	40	40,5	41	41,5
ENTREPERNAS C/BARRA	De -1,5 a +1,5	85	85	85	85	85	85	85	85	85	85	85	85	85	85	85	85
ILHARGAS S/ ILHÓS	De -0,5 a +0,5	104,5	105	105,5	106	106,5	107	107,5	108	108,5	109	109,5	110	110,5	111	111,5	112
JOELHO	De -0,5 a +0,5	22	22,5	23	23,5	24	24,5	25	25,5	26	26,5	27	27,5	28	28,5	29	29,5
BARRA DA CALÇA	De -0,5 a +0,5	22	22,5	23	23,5	24	24,5	25	25,5	26	26,5	27	27,5	28	28,5	29	29,5

TECIDO: Opções no Catálogo da Marca escolhida
Opção Cores: catálogo do tecido escolhido.

Referência 011

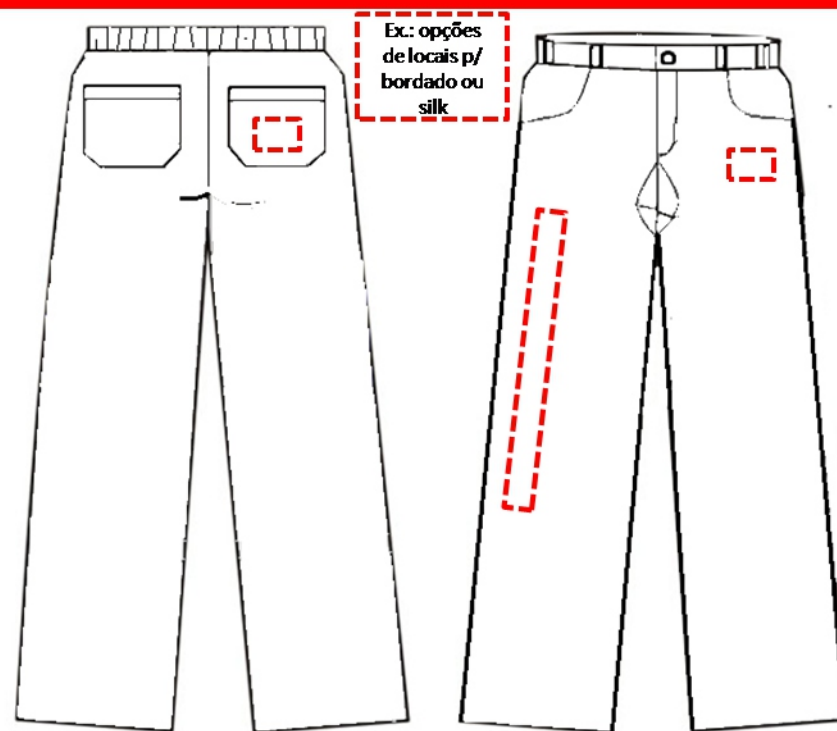

Camisa de malha manga curta

DESCRIÇÃO

Camisa manga curta, gola canelado, frente e costas em tecido único.

COSTURAS

Máquina de overloque para as costuras de fechamento e fixação.

Máquina galoneira para pespontos, bainhas e barra.

Aplicação de overlock nas partes desfiadas do tecido.

AVIAMENTOS

Linha 120 Pes./Alg. ou 100% Pes. na cor do tecido para as operações de fechamentos e pespontos;

Linha 120 e filamento para o overloque.

Ribana com 1,5cm de largura (decote) na cor do tecido.

ETIQUETAS

Etiqueta do "FORNECEDOR" com composição, instruções de lavagem e identificação da Confeção conforme CONMETRO resolução 2.

EMBALAGEM

As peças devem ser acondicionadas em sacos plásticos individuais (com numeração visível). Embalagem coletiva em caixa de papelão com as devidas identificações.

OBSERVAÇÕES

A tabela de medidas serve como referência, as modelagens/tabelas quando solicitadas devem obedecer às necessidades do cliente final.



TABELA DE MEDIDAS - CAMISA DE MALHA									
MOLDE	TOLERÂNCIAS DE MEDIDAS	PP	P	M	G	GG	XG	XXG	XXXG
CIRCUNFERENCIA DO TORAX	De -4 a +4	98	102	106	110	114	118	122	126
COSTA	De -2 a +2	43	45	47	49	51	53	55	57
MANGAS CURTA	De -0,5 a +0,5	15,5	16	16,5	17	17,5	18	18,5	19
MANGAS LONGA	De -1,5 a +1,5	57	58,5	60	61,5	63	64,5	66	67,5
CONTORNO DA CAVA	De -0,5 a +0,5	39,5	41	43	45	47	49	51	53
COMPRIMENTO	De -1 a +1	68	69	70	71	72	73	74	75

TECIDO: Opções no Catálogo da Marca escolhida
Opção Cores: catálogo do tecido escolhido.

Referência 012

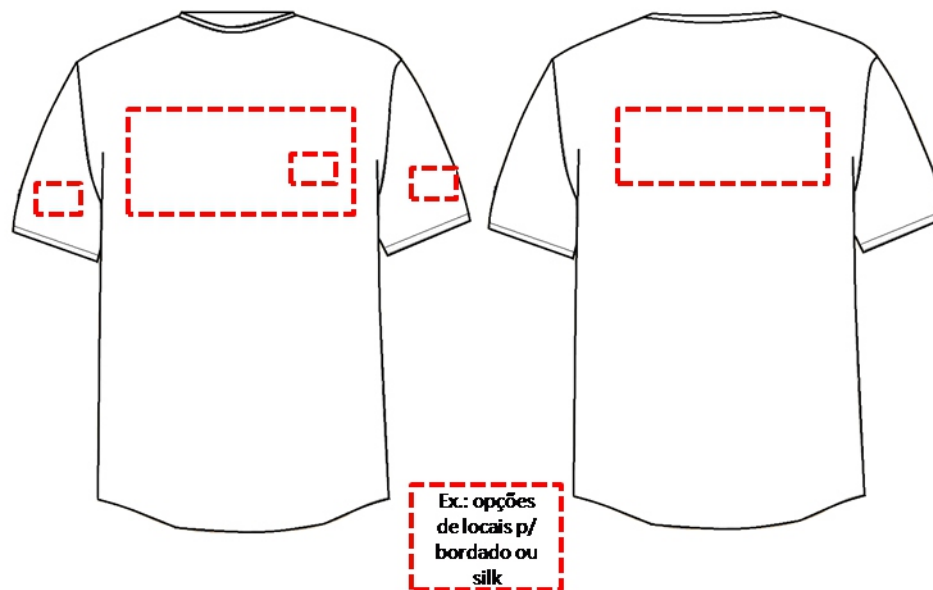

Camisa de malha manga longa

DESCRIÇÃO

Camisa manga longa , gola canelado, frente e costas em tecido único.

COSTURAS

Máquina de overloque para as costuras de fechamento e fixação.

Máquina galoneira para pespontos, bainhas e barra.

Aplicação de overlock nas partes desfiantes do tecido.

AVIAMENTOS

Linha 120 Pes./Alg. ou 100% Pes. na cor do tecido para as operações de fechamentos e pespontos;

Linha 120 e filamento para o overloque.

Ribana com 1,5cm de largura (decote) na cor do tecido.

ETIQUETAS

Etiqueta do "FORNECEDOR" com composição, instruções de lavagem e identificação da Confeção conforme CONMETRO resolução 2.

EMBALAGEM

As peças devem ser acondicionadas em sacos plásticos individuais (com numeração visível). Embalagem coletiva em caixa de papelão com as devidas identificações.

OBSERVAÇÕES

A tabela de medidas serve como referencia, as modelagens/tabelas quando solicitadas devem obedecer às necessidades do cliente final.



TABELA DE MEDIDAS - CAMISA DE MALHA									
MOLDE	TOLERÂNCIAS DE MEDIDAS	PP	P	M	G	GG	XG	XXG	XXXG
CIRCUNFERENCIA DO TORAX	De -4 a +4	98	102	106	110	114	118	122	126
COSTA	De -2 a +2	43	45	47	49	51	53	55	57
MANGAS CURTA	De -0,5 a +0,5	15,5	16	16,5	17	17,5	18	18,5	19
MANGAS LONGA	De -1,5 a +1,5	57	58,5	60	61,5	63	64,5	66	67,5
CONTORNO DA CAVA	De -0,5 a +0,5	39,5	41	43	45	47	49	51	53
COMPRIMENTO	De -1 a +1	68	69	70	71	72	73	74	75

TECIDO: Opções no Catálogo da Marca escolhida
Opção Cores: catálogo do tecido escolhido.

Referência 013

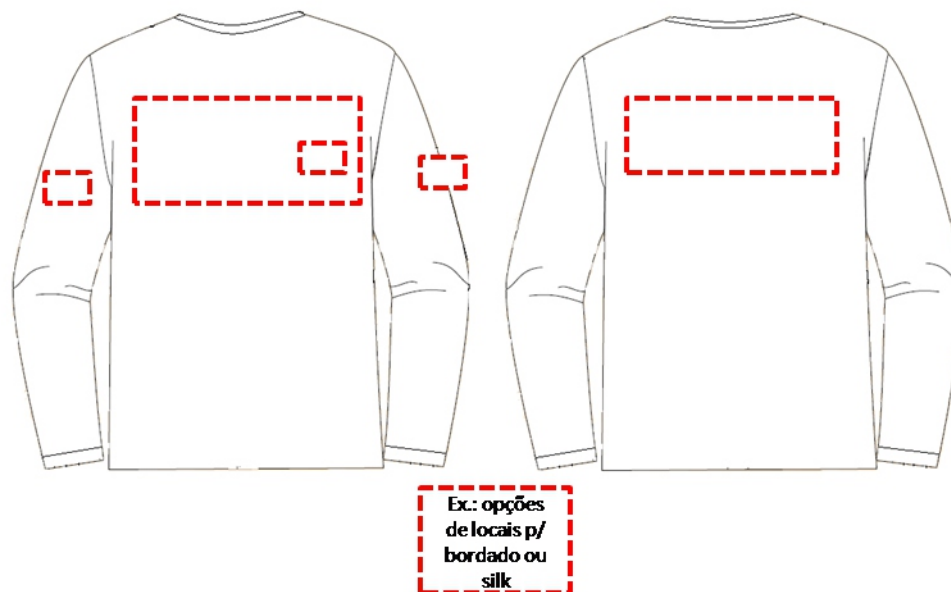

Macacão de segurança RF - Padrão Petrobras

DESCRIÇÃO

Macacão de segurança PADRÃO PETROBRAS

CONSTRUÇÃO

1) **Gola esporte** costura com uma distância equivalente a "um pé de máquina", 2) **Zipper** a) Mesma cor e tecido; b) Frontal para cobertura do zíper; c) larguras: interna = 40 mm e externa = 50 mm. 3) **Zipper** a) não metálico com dois cursores; b) permitir o fechamento por toda a extensão da peça até a gola.; c) encoberto pela vista; d) cor que mais se aproxime do tecido da vestimenta; e) fixado pelo lado interno da vista. 4) **Velcros** a) largura: 25 mm; b) para fechamento completo da vestimenta; c) nos bolsos sobrepostos e carcelas; d) cobertura: pala do mesmo tecido (partes interna e externa); e) sob a vista externa. 5) **Linhas** a) antichamas; b) gramatura e fibra compatível; c) cor mais aproximada dos tecidos onde serão costuradas; d) todas as operações de costura (tipos de pontos e máquinas). 6) **Agulhas** tipo ponta-redonda ou aguda. 7) **Costuras** a) acabamentos: máquinas do tipo interlock (ponto corrente associado a ponto de overlock); b) fechamentos das laterais, entre pernas, mangas, ombros e cavas: máquina do tipo fechadeira, com duas agulhas e ponto corrente; c) bolsos e tampas: máquina do tipo duas agulhas paralelas; d) elástico: máquina do tipo catraca com quatro (4) agulhas paralelas equidistantes com ponto corrente; e) carcelas: máquina do tipo reta; f) punhos: costura interna: máquina do tipo reta; g) limpeza com máquina do tipo duas agulhas paralelas; h) pala: máquina do tipo duas agulhas paralelas; i) faixas retrorrefletivas: máquina do tipo reta. 8) **Bolsos** Quantidade total: 08 (04 sobrepostos, 02 embutidos, 01 cargo e 01 porta caneta); a) Na parte superior: - dois bolsos sobrepostos na altura do peito medindo (130x160) mm, com aba de 60 mm de altura e fechamento em velcro. A aba deve ser afixada 10 mm acima do bolso, pespontados e com arestas. - um bolso tipo porta caneta no braço esquerdo, com (80x120) mm, posicionado a 100 mm da costura da manga. O mesmo deve ser ainda afixado junto à faixa retrorrefletiva do braço. b) Na parte inferior: - dois bolsos embutidos na frente com (300x150) mm; - dois bolsos sobrepostos traseiros, medindo (155x180) mm, com fechamento por velcro, posicionados a 30 mm abaixo do elástico, pespontados e com arestas; - um bolso tipo "cargo" na lateral da perna direita medindo (150x220) mm, com aba de 60 mm, fechamento por velcro, pespontado e com arestas. 9) **Elástico dorso da cintura**. 10) **Cós** largura: 50 mm com tolerância de 10 mm a maior; 11) **Cordão** a) embutido em toda a extensão da cintura; b) ajuste realizado pelo lado interno. 12) **Mangas** a) compridas com fechamento em velcro; b) carcelas devem possuir fechamento completo com velcro; 13) **Pala** dupla nas costas; 14) **Identificação pessoal** - a) nome do funcionário: bordado em faixa do mesmo tecido utilizado na vestimenta, com velcro macho no dorso medindo (25x130) mm; b) localização: 10 mm acima da aba do bolso superior do lado esquerdo; c) Para os modelos B e C: posicionado sobre a faixa retrorrefletiva. 15) **Marca Petrobras** - a) bordada sobre tarja branca do bolso; b) comprimento da logomarca: 100 mm; c) sobreposta ao bolso esquerdo. d) assinatura horizontal deve ser baixada do endereço: http://www2.petrobras.com.br/portugues/ads/ads_marcas.html.

16) **Bandeira Nacional** a) bordado eletrônico; b) tamanho: 80 mm de largura e altura proporcional; c) afixado a 10 mm acima da etiqueta de identificação ("nome de guerra"), no lado esquerdo, centralizado em relação ao centro do bolso; d) quando aplicada em vestimentas com tarjas retrorrefletivas, a bandeira deve ser sobreposta a tarja retrorrefletiva; 17) **Tarja** a) branca; b) sobre os (2) bolsos sobrepostos na camisa e sobre o bolso traseiro direito da calça; c) mesmo tecido da vestimenta; d) dimensões: (35x130) mm sobre os bolsos da camisa e (35x180) mm sobre o bolso da calça 18) **Faixas retrorrefletivas (modelos B e C)** a) largura: 50 mm de largura; b) antichamas; c) cor prata; d) mangas: colocadas centralizadas entre o cotovelo e o ombro; e) ombros: duas faixas posicionadas centralizadas em relação ao centro dos bolsos frontais, passando por sobre os ombros, até o final da pala nas costas; f) pernas: altura da panturrilha a 40mm do gancho; g) tronco: aplicado a 10 mm abaixo dos bolsos superiores

19) **Etiqueta** a) tamanho: posicionada no decote. b) demais etiquetas devem estar posicionadas na lateral esquerda próxima a cintura, na altura do quadril e conter no mínimo: - Nome do fabricante; - Tamanho; - Composição do tecido e instruções de lavagem conforme Portaria Inmetro; - Gramatura; - Nº do lote, mês e ano de fabricação; - Número do CA; - Observação: "NÃO REMOVA essa etiqueta".

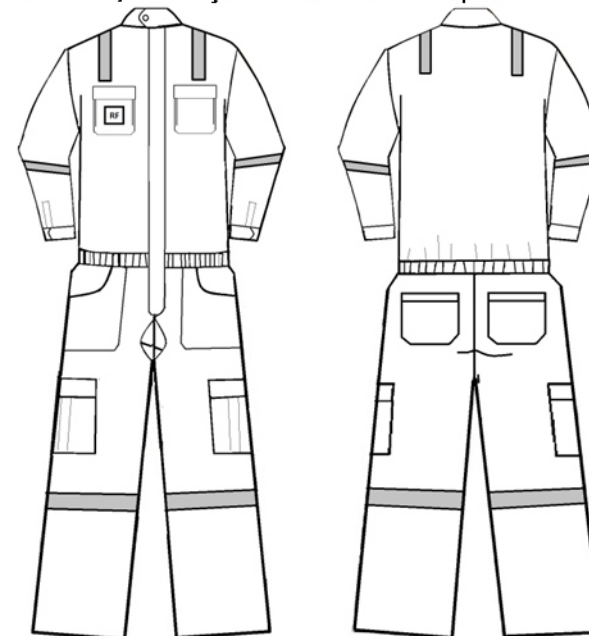

MOLDE	TOLERÂNCIAS DE MEDIDAS	NUMERAÇÃO							
		PP	P	M	G	GG	XG	XXG	XXXG
TÓRAX	De +/-10mm	500	540	580	620	660	700	740	780
ESPALDA	De +/-10mm	430	450	470	490	510	530	550	570
CONTORNO DE CAVA	De +/-10mm	510	530	550	570	590	610	630	650
COMPRIMENTO MANGA	De +/-10mm	595	605	615	625	635	635	635	635
COXA S/ PREGA	De +/-10mm	300	325	350	375	400	415	425	435
ENTREPERNAS	De +/-10mm	730	750	750	750	750	750	750	750
COMP.TOTAL	De +/-10mm	1520	1570	1600	1635	1660	1700	1740	1760

TECIDO: Opções no Catálogo da Marca escolhida
Opção Cores: catálogo do tecido escolhido.

Referência 014



Guarda pó médio manga curta

DESCRIÇÃO

Gola tipo italiana, abertura frontal total c/ fechamento em velcro, mangas curtas, 2 bolsos chapados com cantos chanfrados localizados na frente superior esquerda e direita e 2 bolsos chapados com cantos chanfrados localizados na parte inferior esquerda e direita de quem veste e costas em tecido único.

COSTURA

Máquina bitola mínima 7mm para fixação e fechamento das ilhargas, ombros e mangas.

Máquina reta 1 agulha ponto fixo para fixação e pesponto da gola, vista, bolso, faixas, bainhas e barra.

Travetes nos cantos do bolso e final da vista.

Aplicação de overlock nas partes desfiantes do tecido.

PONTOS POR CENTÍMETRO

3,5 a 4,0 em todas as costuras.

AVIAMENTOS

Linha 80 Pes./Alg. ou 100% Pes. na cor do tecido para as operações de fechamentos, fixações, pespontos, caseados e pregar botões; linha 120 e filamento para o overlock.

ETIQUETAS

Etiqueta do "FORNECEDOR" com composição, instruções de lavagem e identificação da Confeção conforme CONMETRO resolução 2.

EMBALAGEM

As peças devem ser acondicionadas em sacos plásticos individuais (com numeração visível). Embalagem coletiva em caixa de papelão com as devidas identificações.

OBSERVAÇÕES

A tabela de medidas serve como referência, as modelagens/tabelas quando solicitadas devem obedecer às necessidades do cliente final.

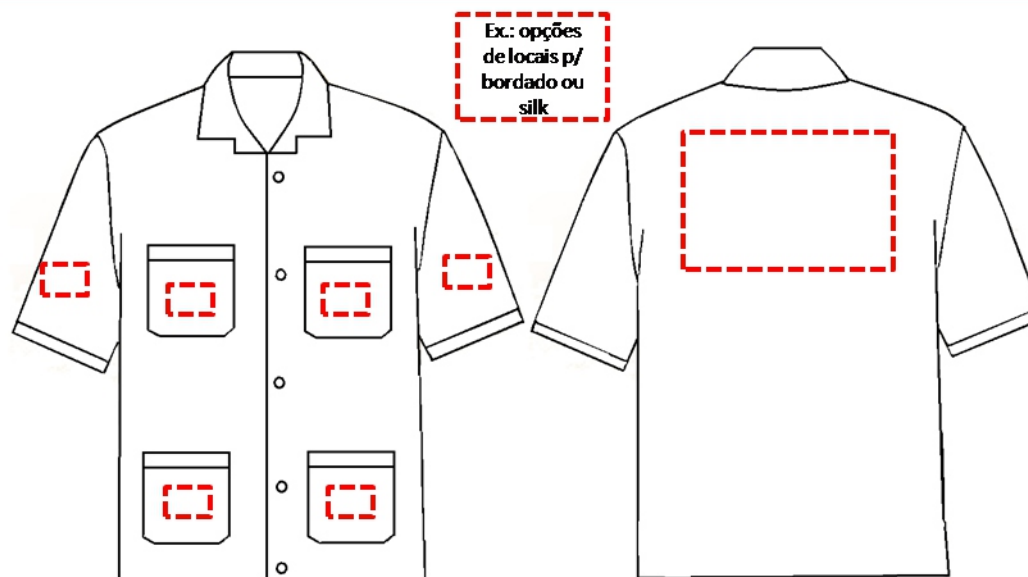

Ex.: opções de locais p/ bordado ou silk

TABELA DE MEDIDAS - CAMISA OPERACIONAL									
MOLDE	TOLERÂNCIAS DE MEDIDAS	NUMERAÇÃO							
		1	2	3	4	5	6	7	8
		PP	P	M	G	GG	XG	XXG	XXXG
CIRCUNFERENCIA DO TORAX	de -1a+1	104	112	120	128		72	76	80
COSTAS	de -1,5a+1,5	44	47	50	53	56	59	62	65
MANGAS CURTA	de -0,5a+0,5	22	23	24	25	26	27	28	29
MANGAS LONGAS	de -1a+1	60	62	64	66	67	67	68	68
CONTORNO DE CAVA	de -0,5a+0,5	51	26,5	27,5	28,5	29,5	30,5	31,5	32,5
COMPRIMENTO	de -1,5a+1,5	66	69	72	75	78	81	84	87

TECIDO: Opções no Catálogo da Marca escolhida
Opção Cores: catálogo do tecido escolhido.

Referência 015



Camisa Operacional Manga Longa

DESCRIÇÃO

Gola tipo italiana, abertura total frontal com fechamento em botão, manga longa com elástico no punho, dois bolsos altura do peito com portinhola, Manga esquerda com porta caneta, Costas pala dupla.

COSTURA

Máquina bitola mínima 7mm para fixação e fechamento das ilhargas, ombros e mangas.

Máquina reta 1 agulha ponto fixo para fixação e pesponto da gola, vista, bolso, punhos, carcelas, faixas, bainhas e barra.

Travetes nos cantos do bolso e final da vista.

Aplicação de overlock nas partes desfiantes do tecido.

PONTOS CENTÍMETRO

3,5 a 4,0 em todas as costuras.

AVIAMENTOS

Linha 80 Pes./Alg. ou 100% Pes. na cor do tecido para as operações de fechamentos, fixações, pespontos, caseados e pregar botões; linha 120 e filamento para o overlock. Faixa refletiva (50mm).

ETIQUETAS

Etiqueta do "FORNECEDOR" com composição, instruções de lavagem e identificação da Confeção conforme CONMETRO resolução 2.

EMBALAGEM

As peças devem ser acondicionadas em sacos plásticos individuais (com numeração visível). Embalagem coletiva em caixa de papelão com as devidas identificações.

OBSERVAÇÕES

A tabela de medidas serve como referencia, as modelagens/tabelas quando solicitadas devem obedecer às necessidades do cliente final.



TABELA DE MEDIDAS - CAMISA OPERACIONAL									
MOLDE	TOLERÂNCIAS DE MEDIDAS	NUMERAÇÃO							
		1	2	3	4	5	6	7	8
		PP	P	M	G	GG	XG	XXG	XXXG
CIRCUNFERENCIA DO TORAX	de -1 a +1	104	112	120	128		72	76	80
COSTAS	de -1,5 a +1,5	44	47	50	53	56	59	62	65
MANGAS CURTA	de -0,5 a +0,5	22	23	24	25	26	27	28	29
MANGAS LONGAS	de -1 a +1	60	62	64	66	67	67	68	68
CONTORNO DE CAVA	de -0,5 a +0,5	51	26,5	27,5	28,5	29,5	30,5	31,5	32,5
COMPRIMENTO	de -1,5 a +1,5	66	69	72	75	78	81	84	87

TECIDO: Opções no Catálogo da Marca escolhida
Opção Cores: catálogo do tecido escolhido.

Referência 016

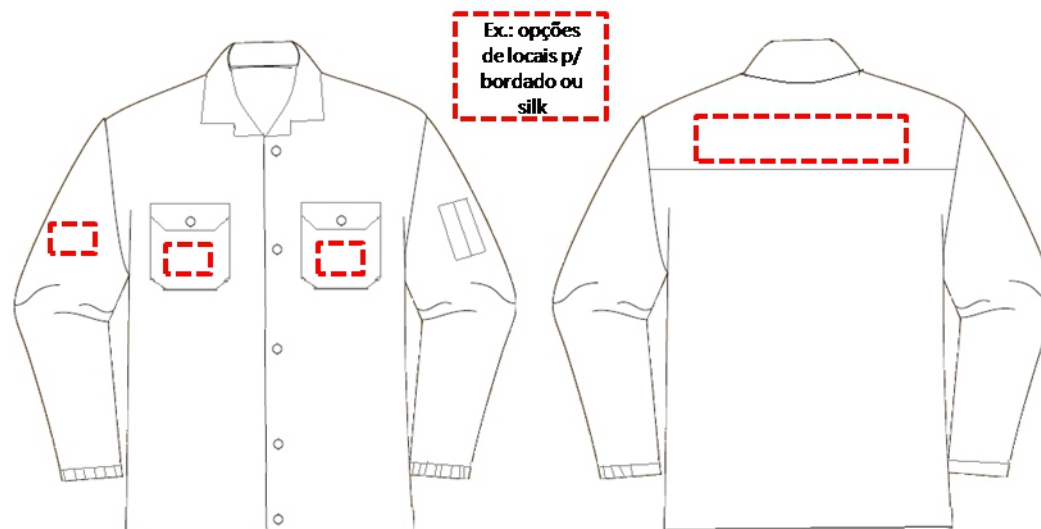

Guarda pó Longo Manga Curta

DESCRIÇÃO

Gola tipo italiana, abertura frontal total c/ fechamento em botões, mangas curtas, 2 bolsos chapados com cantos chanfrados localizados na frente superior esquerda e 2 bolsos chapados com cantos chanfrados localizados na parte inferior de quem veste e costas em tecido único com faixa na cintura e abertura centralizada diagonal na bainha inferior.

COSTURA

Máquina bitola mínima 7mm para fixação e fechamento das ilhargas, ombros e mangas.

Máquina reta 1 agulha ponto fixo para fixação e pesponto da gola, vista, bolso, punhos, carcelas, faixas, bainhas e barra.

Travetes nos cantos do bolso e final da vista.

Aplicação de overlock nas partes desfiantes do tecido.

PONTOS POR CENTÍMETRO

3,5 a 4,0 em todas as costuras.

AVIAMENTOS

Linha 80 Pes./Alg. ou 100% Pes. na cor do tecido para as operações de fechamentos, fixações, pespontos, caseados e pregar botões; linha 120 e filamento para o overlock.

ETIQUETAS

Etiqueta do "FORNECEDOR" com composição, instruções de lavagem e identificação da Confecção conforme CONMETRO resolução 2.

EMBALAGEM

As peças devem ser acondicionadas em sacos plásticos individuais (com numeração visível). Embalagem coletiva em caixa de papelão com as devidas identificações.

OBSERVAÇÕES

A tabela de medidas serve como referencia, as modelagens/tabelas quando solicitadas devem obedecer às necessidades do cliente final.



TABELA DE MEDIDAS - JALECO Longo									
MOLDE	TOLERÂNCIAS DE MEDIDAS	NUMERAÇÃO							
		1	2	3	4	5	6	7	8
		PP	P	M	G	GG	XG	XXG	XXXG
TÓRAX	de -3a+3	123	126	129	132	135	138	141	144
COSTAS	de -1a+1	54	56	57	58	59	60	61	62
MANGAS CURTAS	de -0,5a+0,5	23	23,5	24	24,5	25	25,5	26	26,5
MANGAS LONGAS	de -1a+1	63	64	64	65	66	67	68	69
CONTORNO DE CAVA	De -2a+2	48	50	52	54	56	58	60	62
COMPRIMENTO	de -1a+1	107	108	109	110	111	112	113	114

TECIDO: Opções no Catálogo da Marca escolhida
Opção Cores: catálogo do tecido escolhido.

Referência 017

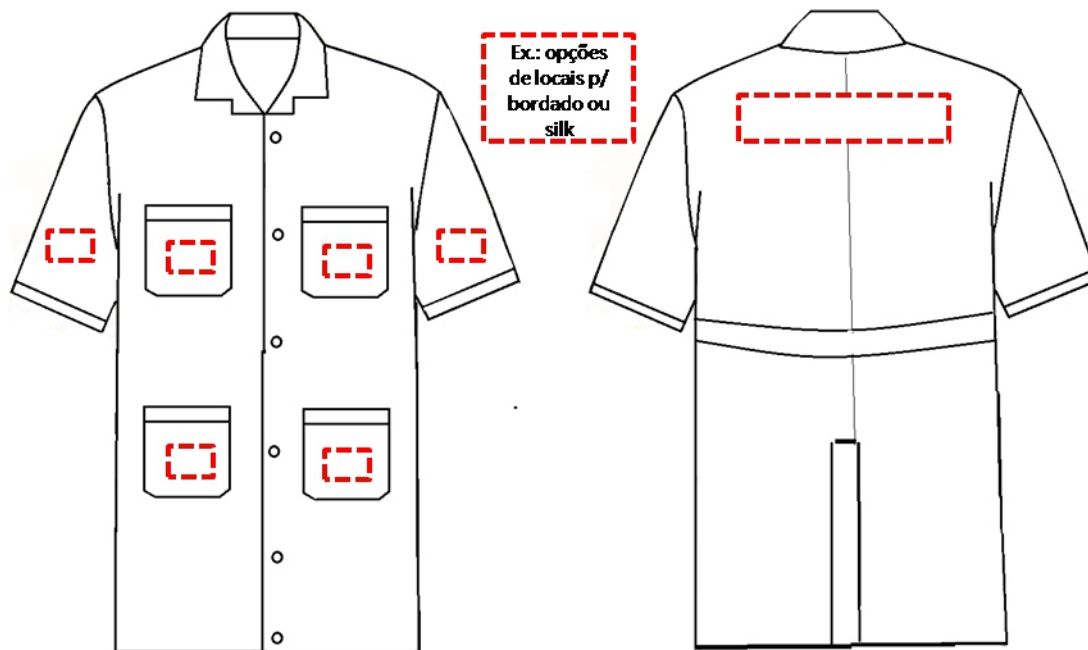

Camisa Operacional pesado Manga Longa

DESCRIÇÃO

Gola tipo italiana, abertura total frontal com fechamento em botão, reforço acolchoado nos ombros, manga longa com elástico no punho e costas pala dupla.

COSTURA

Máquina bitola mínima 7mm para fixação e fechamento das ilhargas, ombros e mangas.

Máquina reta 1 agulha ponto fixo para fixação e pesponto da gola, vista, bolso, punhos, carcelas, faixas, bainhas e barra.

Travetes nos cantos do bolso e final da vista.

Aplicação de overlock nas partes desfiantes do tecido.

PONTOS CENTÍMETRO

3,5 a 4,0 em todas as costuras.

AVIAMENTOS

Linha 80 Pes./Alg. ou 100% Pes. na cor do tecido para as operações de fechamentos, fixações, pespontos, caseados e pregar botões; linha 120 e filamento para o overlock. Faixa refletiva (50mm).

ETIQUETAS

Etiqueta do "FORNECEDOR" com composição, instruções de lavagem e identificação da Confeccção conforme CONMETRO resolução 2.

EMBALAGEM

As peças devem ser acondicionadas em sacos plásticos individuais (com numeração visível). Embalagem coletiva em caixa de papelão com as devidas identificações.

OBSERVAÇÕES

A tabela de medidas serve como referencia, as modelagens/tabelas quando solicitadas devem obedecer às necessidades do cliente final.

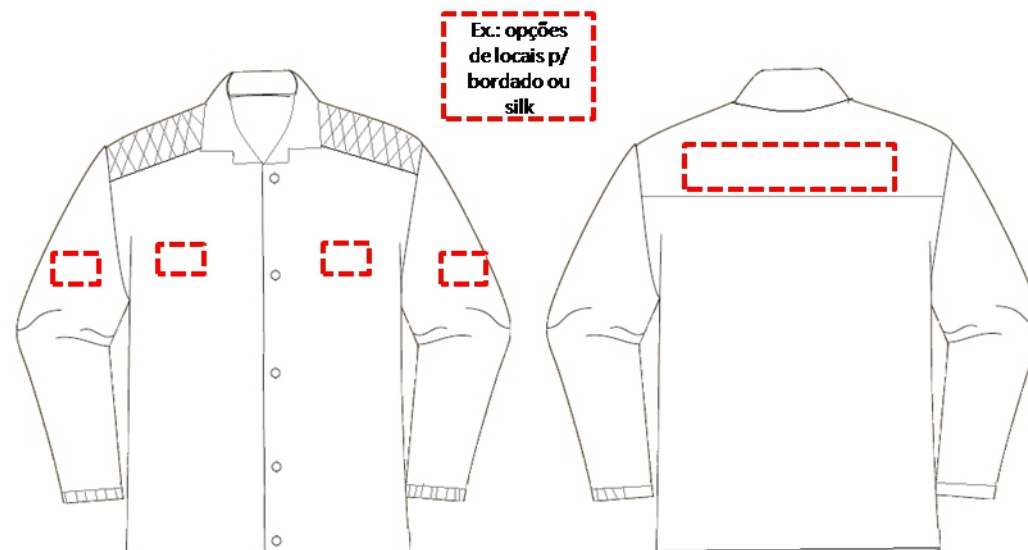

Ex.: opções de locais p/ bordado ou silk

TABELA DE MEDIDAS - CAMISA OPERACIONAL									
MOLDE	TOLERÂNCIAS DE MEDIDAS	NUMERAÇÃO							
		1	2	3	4	5	6	7	8
		PP	P	M	G	GG	XG	XXG	XXXG
CIRCUNFERENCIA DO TORAX	de -1 a +1	104	112	120	128		72	76	80
COSTAS	de -1,5 a +1,5	44	47	50	53	56	59	62	65
MANGAS CURTA	de -0,5 a +0,5	22	23	24	25	26	27	28	29
MANGAS LONGAS	de -1 a +1	60	62	64	66	67	67	68	68
CONTORNO DE CAVA	de -0,5 a +0,5	51	26,5	27,5	28,5	29,5	30,5	31,5	32,5
COMPRIMENTO	de -1,5 a +1,5	66	69	72	75	78	81	84	87

TECIDO: Opções no Catálogo da Marca escolhida
Opção Cores: catálogo do tecido escolhido.

Referência 020



Jaqueta gola italiana com dupla Faixa Refletiva

DESCRIÇÃO

Jaqueta forrada, gola italiana, abertura total frontal com fechamento através de zíper vista escondida, ós/bainha com elástico embutido nas laterais frente e na parte de trás, mangas longas punhos com elástico, 2 bolsos inferiores laterais embutidos inclinados, 02 faixas refletivas circunferência braços e cintura e forro em taquetel acolchoado acabamento em costura formato de losangos.

COSTURAS

Máquina de interlock bitola mínima 10mm para fechamento das ilhargas, ombros e mangas (fixação e fechamento). Máquina reta 1 agulha ponto fixo para fixação e pesponto da gola, punhos, carcelas, vista, zíper, faixas refletivas, vivos, ós e elástico. Forro com costura em matelassê. Travete nas extremidades dos vivos. Aplicação de overlock nas partes desfiantes do tecido.

PONTOS POR CENTÍMETRO

3,5 a 4,0 em todas as costuras.

AVIAMENTOS

Linha 80 Pes./Alg. ou 100% Pes. na cor do tecido para as operações de fechamentos, fixações e pespontos; linha 120 e filamento para o overlock. - Zíper de nylon destacável com cadarço na cor do tecido. Manta acrílica. Forro acetinado na cor do tecido. Elástico. Fecho de contato.

ETIQUETAS

Etiqueta do "FORNECEDOR" com composição, instruções de lavagem e identificação da Confecção conforme CONMETRO resolução 2.

EMBALAGEM

As peças devem ser acondicionadas em sacos plásticos individuais (com numeração visível). Embalagem coletiva em caixa de papelão com as devidas identificações.

OBSERVAÇÕES

A tabela de medidas serve como referência, as modelagens/tabelas quando solicitadas devem obedecer às necessidades do cliente final.



TABELA DE MEDIDAS - CAMISA OPERACIONAL									
MOLDE	TOLERÂNCIAS DE MEDIDAS	NUMERAÇÃO							
		1	2	3	4	5	6	7	8
		PP	P	M	G	GG	XG	XXG	XXXG
CIRCUNFERENCIA DO TORAX	de -1 a +1	104	112	120	128		72	76	80
COSTAS	de -1,5 a +1,5	44	47	50	53	56	59	62	65
MANGAS CURTA	de -0,5 a +0,5	22	23	24	25	26	27	28	29
MANGAS LONGAS	de -1 a +1	60	62	64	66	67	67	68	68
CONTORNO DE CAVA	de -0,5 a +0,5	51	26,5	27,5	28,5	29,5	30,5	31,5	32,5
COMPRIMENTO	de -1,5 a +1,5	66	69	72	75	78	81	84	87

TECIDO: Opções no Catálogo da Marca escolhida
Opção Cores: catálogo do tecido escolhido.

Referência 021

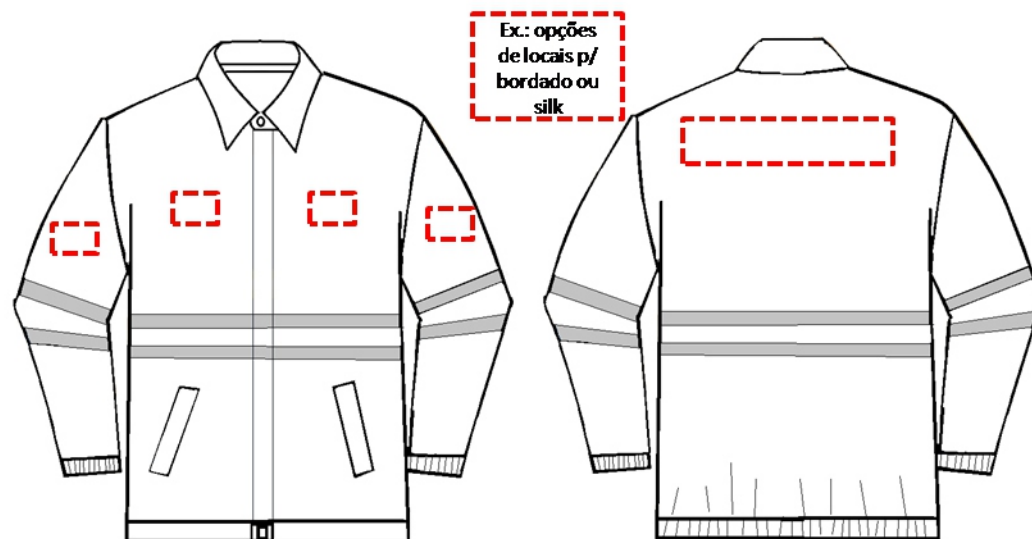

Jaqueta gola padre com dupla Faixa Refletiva

DESCRIÇÃO

Jaqueta forrada, gola padre, abertura total frontal com fechamento através de zíper vista escondida, cós/bainha com elástico embutido nas laterais frente e na parte de trás, mangas longas punhos com elástico, 2 bolsos inferiores laterais embutidos inclinados, 02 faixas refletivas circunferência braços e cintura e forro em taquetel acolchoado acabamento em costura formato de losangos.

COSTURAS

Máquina de interlock bitola mínima 10mm para fechamento das ilhargas, ombros e mangas (fixação e fechamento). Máquina reta 1 agulha ponto fixo para fixação e pesponto da gola, punhos, carcelas, vista, zíper, faixas refletivas, vivos, cós e elástico. Forro com costura em matelassê. Travete nas extremidades dos vivos. Aplicação de overlock nas partes desfiantes do tecido.

PONTOS POR CENTÍMETRO

3,5 a 4,0 em todas as costuras.

AVIAMENTOS

Linha 80 Pes./Alg. ou 100% Pes. na cor do tecido para as operações de fechamentos, fixações e pespontos; linha 120 e filamento para o overlock. - Zíper de nylon destacável com cadarço na cor do tecido. Manta acrílica. Forro acetinado na cor do tecido. Elástico. Fecho de contato.

ETIQUETAS

Etiqueta do "FORNECEDOR" com composição, instruções de lavagem e identificação da Confecção conforme CONMETRO resolução 2.

EMBALAGEM

As peças devem ser acondicionadas em sacos plásticos individuais (com numeração visível). Embalagem coletiva em caixa de papelão com as devidas identificações.

OBSERVAÇÕES

A tabela de medidas serve como referência, as modelagens/tabelas quando solicitadas devem obedecer às necessidades do cliente final.

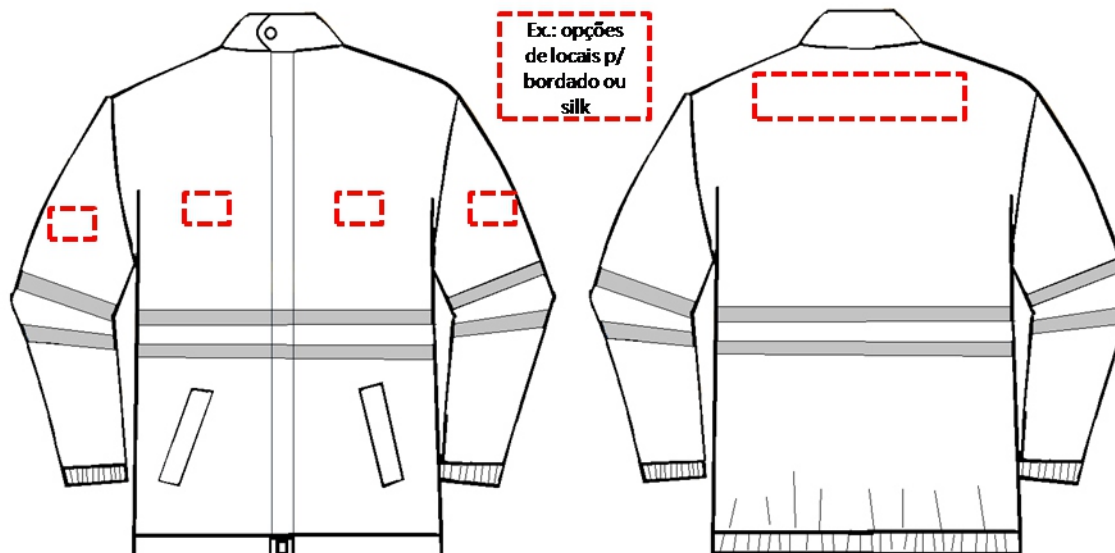

TABELA DE MEDIDAS - CAMISA OPERACIONAL									
MOLDE	TOLERÂNCIAS DE MEDIDAS	NUMERAÇÃO							
		1	2	3	4	5	6	7	8
		PP	P	M	G	GG	XG	XXG	XXXG
CIRCUNFERENCIA DO TORAX	de -1 a +1	104	112	120	128		72	76	80
COSTAS	de -1,5 a +1,5	44	47	50	53	56	59	62	65
MANGAS CURTA	de -0,5 a +0,5	22	23	24	25	26	27	28	29
MANGAS LONGAS	de -1 a +1	60	62	64	66	67	67	68	68
CONTORNO DE CAVA	de -0,5 a +0,5	51	26,5	27,5	28,5	29,5	30,5	31,5	32,5
COMPRIMENTO	de -1,5 a +1,5	66	69	72	75	78	81	84	87

TECIDO: Opções no Catálogo da Marca escolhida
Opção Cores: catálogo do tecido escolhido.

Referência 022